

Legenda:
osa vedení 110 kV
krajní vodiče vedení 110 kV
ochranné pásmo vedení 110 kV
hranice katastrálního území

Výnos:		Cílový výnos:	
Alca:		Suchdol - Nový Jičín - vedení 2x110 kV - úsek st.č. 28 - 57(30) a 58(36) - 46	
Výnos:		Cílový výnos:	
Přezkoumání:		ČEZ Distribuce, a.s. Teplická 874/8 405 02 Děčín	
Schválil:		Investor:	
Ing. Průšek		Trasa vedení v katastrální mapě	
GA Energo technik, s.r.o. Ofice Na Špičce 48 Pražská-Trojská 350 11 tel. +420 377 503 111		Město dokumentace:	
GA-6096004-34		Datum: 02/2013	
Formát: 19 x A4		Měřítko: 1:2	
Prohlášení:		GA-6096004-34	

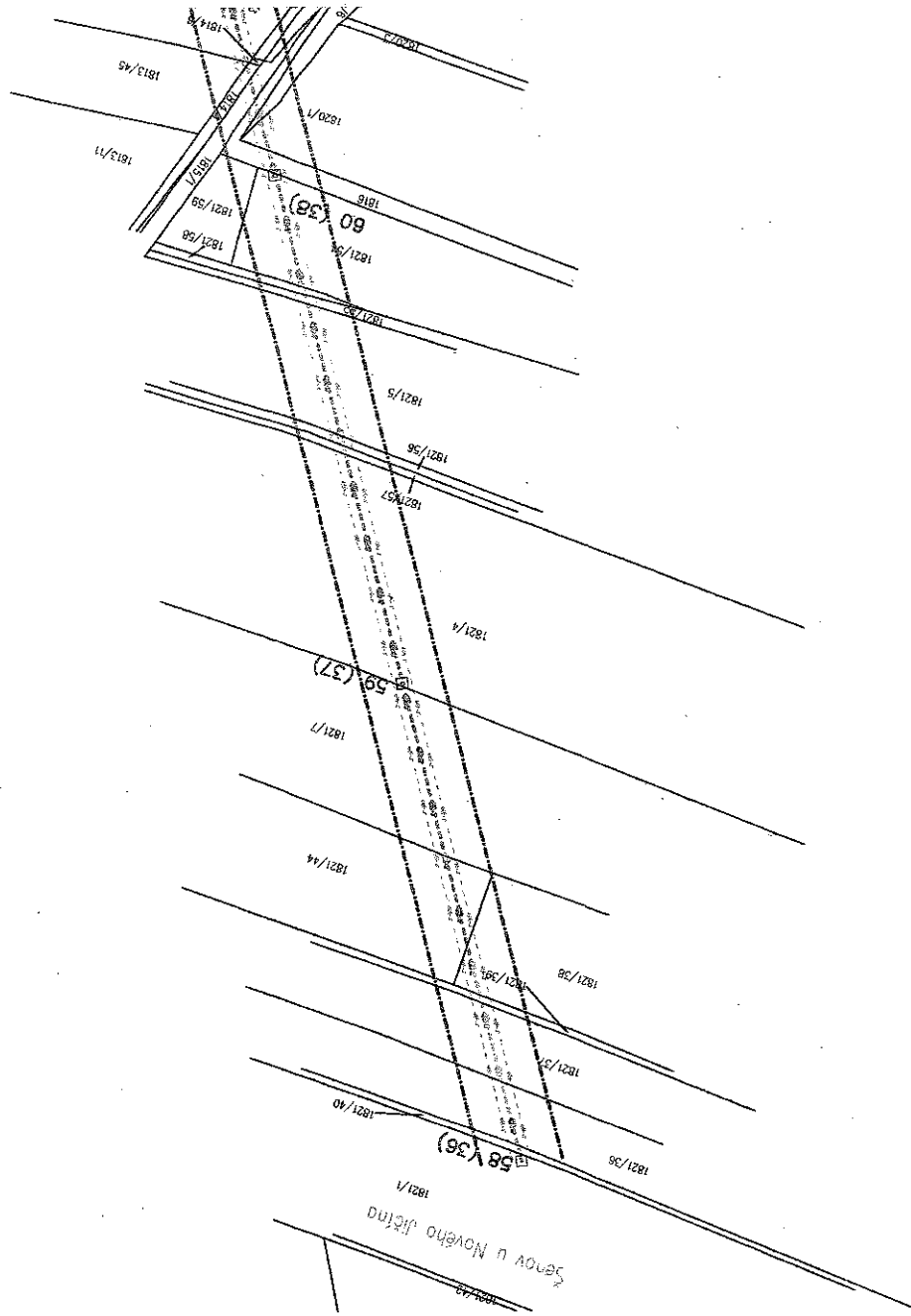

57(30)
 Sektor u Nového
 Jičína
 17/8/5

